

# PROCESO DE VERIFICACIÓN DE SU CUENTA DE EMPLEADO

Si desea registrarse o acceder a la plataforma, y es empleado del banco, por favor, pulse en el siguiente enlace:

## Acceder

Nombre de usuario

Contraseña

☐ Recordar nombre de usuario

Acceder

[¿Olvidó su nombre de usuario o contraseña?](#)

Las 'Cookies' deben estar habilitadas en su navegador [?](#)

Algunos cursos permiten el acceso de invitados

Iniciar sesión como invitado

## Registrarse como usuario

Haga un clic en 'Crear nueva cuenta' para acceder a la plataforma.

Por favor contáctenos si hay algún problema o si tiene alguna pregunta: [INDES-HELP](#)

Crear nueva cuenta

## Empleados del BID

A todos los empleados del BID (todos los que tienen correo electrónico @iadb.org): ingresen en el sistema del INDES usando el siguiente enlace.

 IDB employee

# 1. PROCESO DENTRO DE LA RED DEL BANCO

Le pedirá seleccionar su cuenta de correo de empleado. En caso que no tenga guardada esta cuenta en su navegador tendrá un campo en blanco para introducir su email, y posteriormente su contraseña del banco.

Una vez lo haya hecho, le pedirá que acepte los términos y condiciones, para que nuestra aplicación acceda a leer los datos de su perfil de usuario.

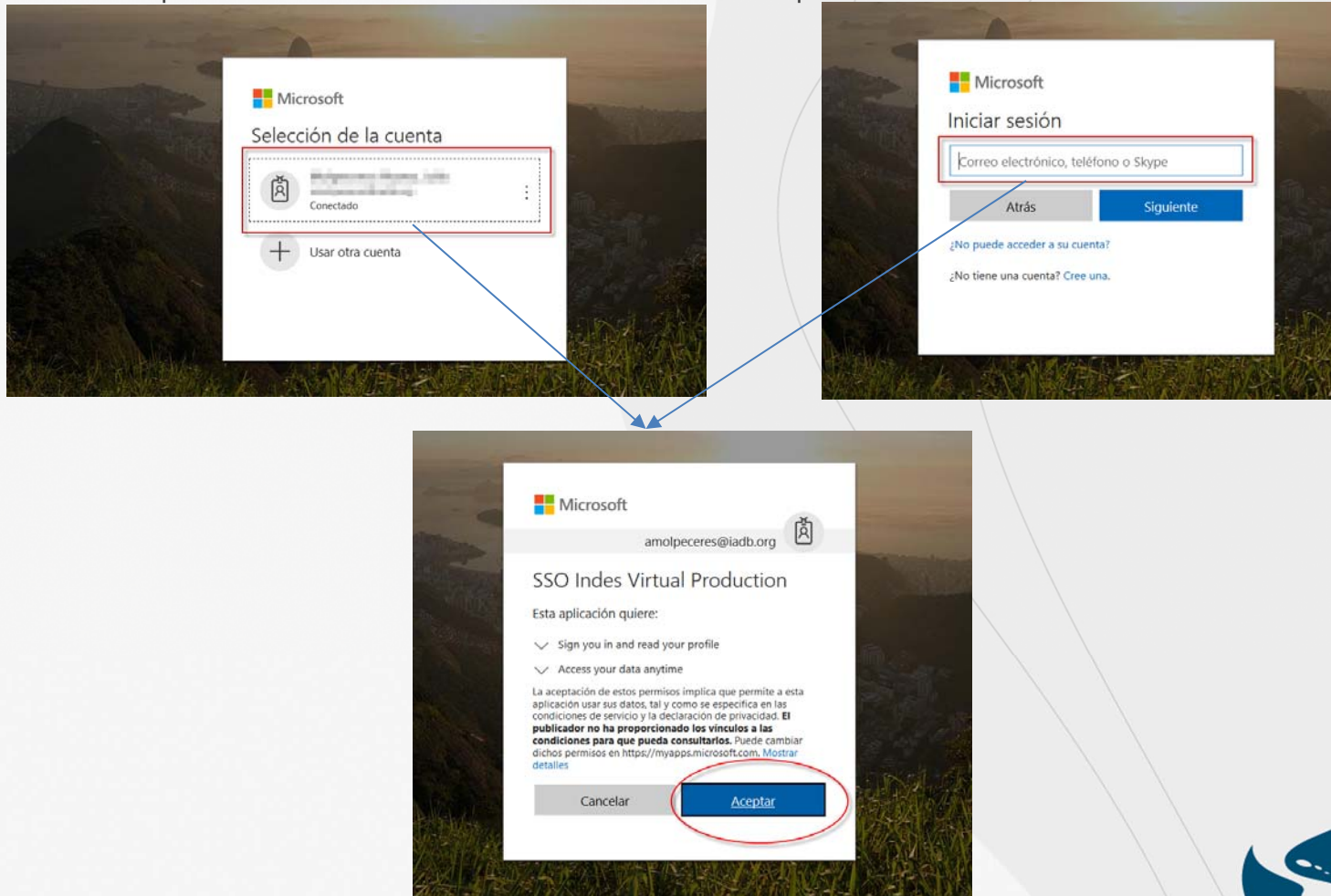

## 2. PROCESO FUERA DE LA RED DEL BANCO

En caso de no estar conectado a la red del banco, le solicitará su email, contraseña, PIN y Token para para conectarse a su cuenta del banco.

Introduce tu email

1

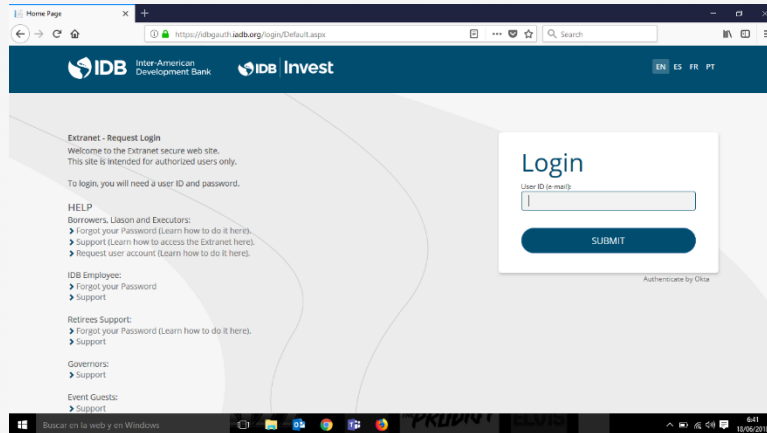

Introduce tu contraseña

2

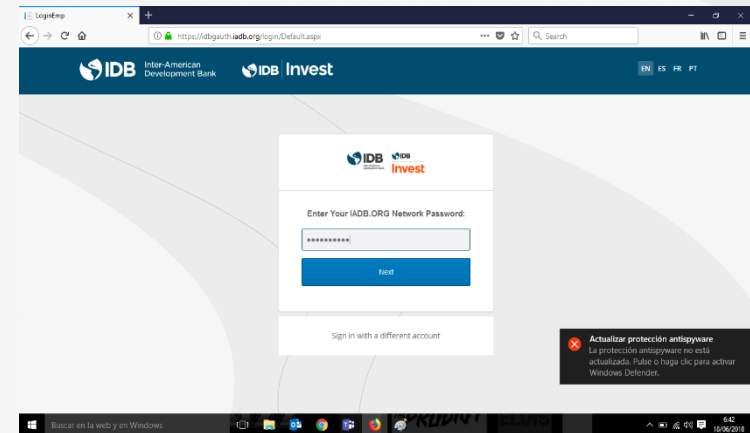

3

Introduce tu PIN y token (Se recomienda marcar la opción recordad este dispositivo si te conectas desde tu propio PC)

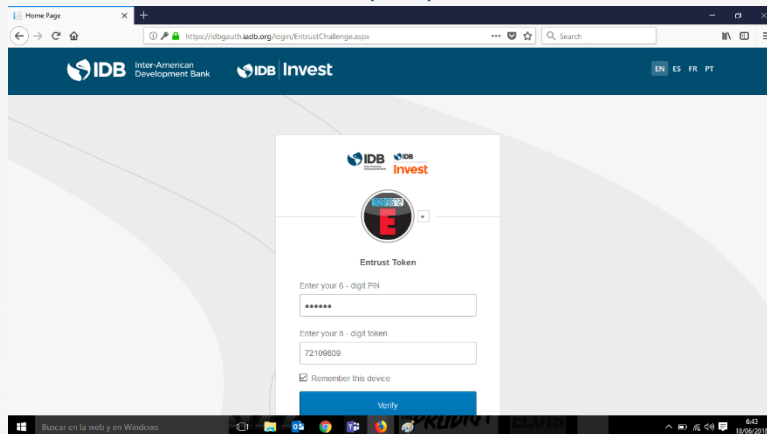

4

Indica si deseas mantener abierta la sesión (se recomienda marcar que sí, si te conectas desde tu PC)

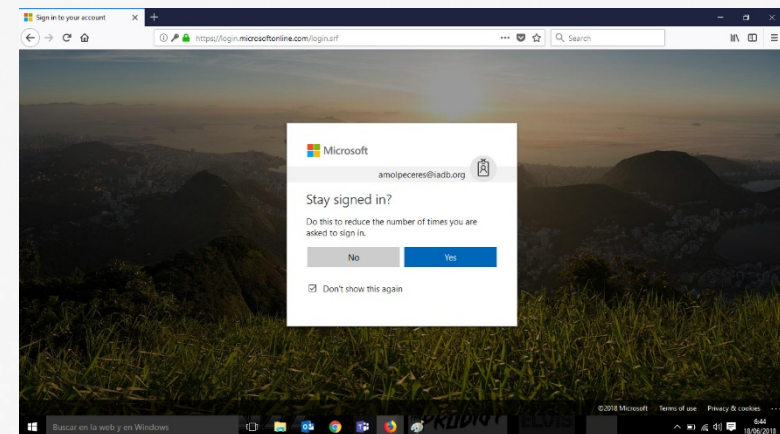

Una vez haya accedido a la cuenta le pedirá aceptar los permisos para acceder a los datos de su perfil desde nuestra aplicación.

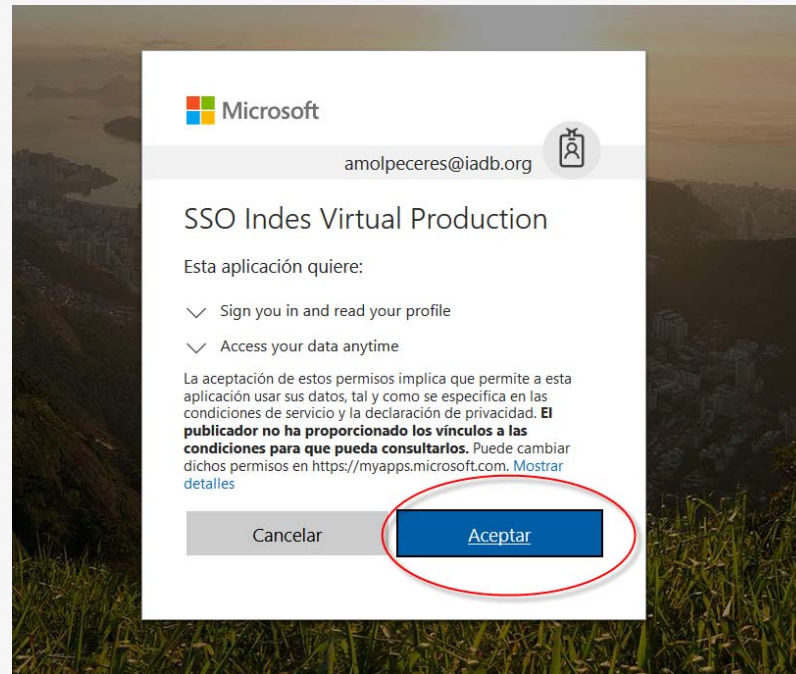

Una vez haya aceptado los permisos, verá un mensaje de confirmación, informando que debe recibir un correo electrónico para confirmar su cuenta.

An existing account was found with this email address but it is not linked yet.  
The accounts must be linked before you can log in.  
An email should have been sent to your address at [redacted]  
It contains easy instructions to link your accounts.  
If you have any difficulty, contact the site administrator.

Continuar

Debe recibir un correo electrónico como el que a continuación, y seguir el enlace que ha recibido para confirmar su cuenta. **Por favor, revise su bandeja de "Otros" o su bandeja de correo no deseado.**

[BID INDES] en nombre de INDES Virtual : [redacted]  
INDES: Inter-American Institute for Economic and Social Development: linked login confirmation

Hi [redacted]

A request has been made to link the IDB employee login [redacted] to your account at 'INDES: Inter-American Institute for Economic and Social Development' using your email address.

To confirm this request and link these logins, please go to this web address:

[https://indesvirtual.iadb.org/auth/oauth2/confirm-linkedlogin.php?token=XfHqI7VOZGFzBNUb1TgPzr6cdWNhLNcu&userid=34823&username=\[redacted\]&issuerid=1](https://indesvirtual.iadb.org/auth/oauth2/confirm-linkedlogin.php?token=XfHqI7VOZGFzBNUb1TgPzr6cdWNhLNcu&userid=34823&username=[redacted]&issuerid=1)

In most mail programs, this should appear as a blue link which you can just click on. If that doesn't work, then cut and paste the address into the address line at the top of your web browser window.

If you need help, please contact the site administrator,

INDES Virtual

